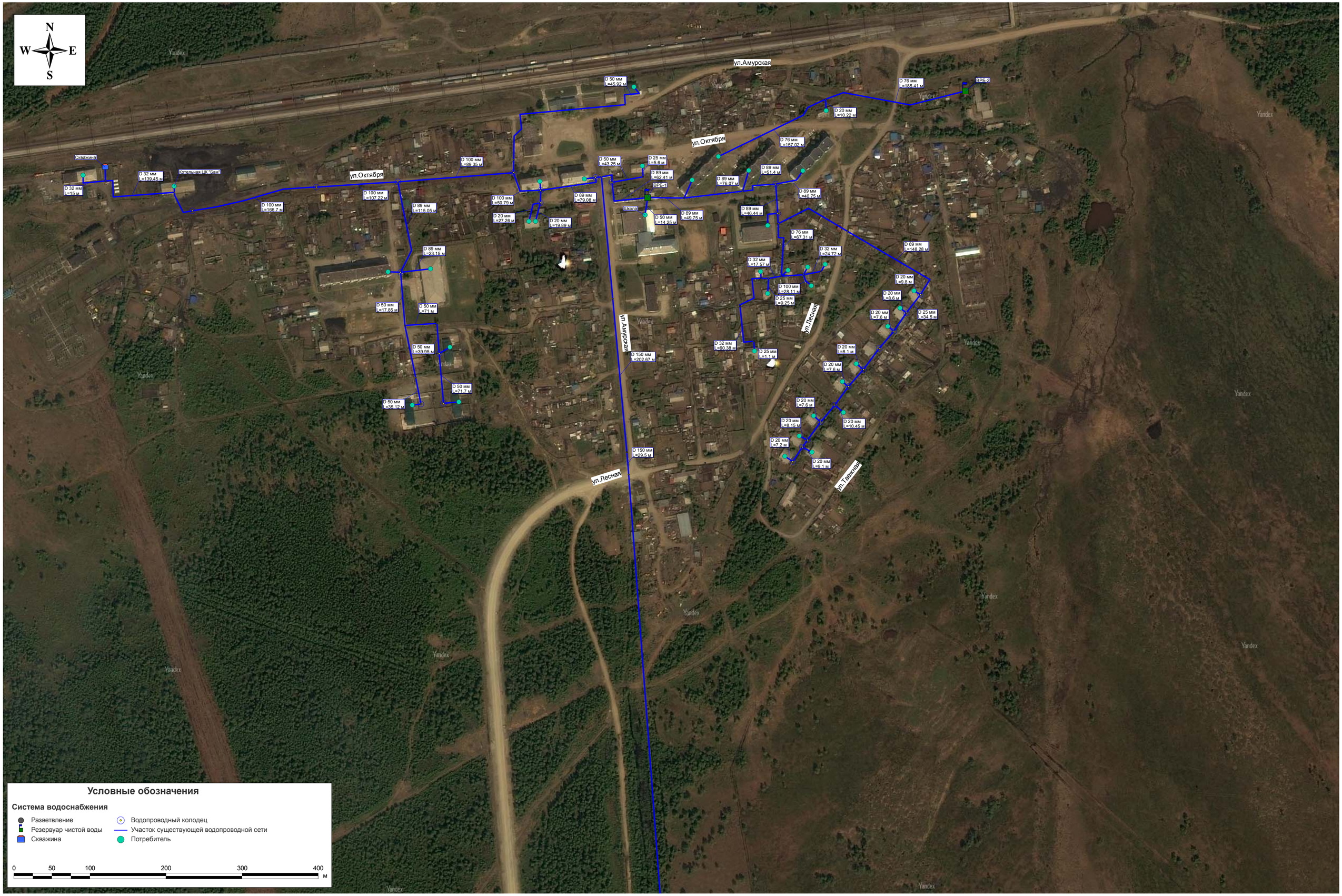Солнечный сельсовет Сковородинского муниципального района Амурской области
Существующие сети и сооружения систем водоснабжения М1:2000 Лист 1