**Графическое описание местоположения границ публичного сервитута в целях складирования строительных и иных материалов, размещение временных или вспомогательных сооружений (включая ограждения, бытовки, навесы) и (или) строительной техники, которые необходимы для обеспечения строительства, реконструкции, ремонта объектов транспортной инфраструктуры федерального значения, на срок указанных строительства, реконструкции, при реализации объекта «Второй главный путь на перегоне Муртыгит-Мохортов Дальневосточной железной дороги» в рамках реализации проекта «Увеличение пропускной способности участка Тайшет – порты Дальнего Востока (Восточный полигон)», предусмотренных п. 2 ст. 39.37 ЗК РФ, в границах кадастрового квартала 28:24:014000**

Сведения о местоположении границ объекта

1.Система координат МСК-28, зона 2

2. Сведения о характерных точках границ объекта

Номера кадастрового квартала- 28:24:014000

Общая площадь – 283 кв. м. (0,0283 га)

| Обозначение характерных точек границ | Координаты, м | | Метод определения координат характерной точки | Средняя квадратическая погрешность положения характерной точки (Mt), м |
|---|---|---|---|---|
| | x | y | | |
| 1 | 2 | 3 | 4 | 5 |
| 1 | 903422.81 | 2245989.11 | Метод спутниковых геодезических измерений | 0.5 |
| 2 | 903437.75 | 2245997.41 | Метод спутниковых геодезических измерений | 0.5 |
| 3 | 903431.7 | 2245997.03 | Метод спутниковых геодезических измерений | 0.5 |
| 4 | 903401.94 | 2245992.42 | Метод спутниковых геодезических измерений | 0.5 |
| 5 | 903401.5 | 2245992.35 | Метод спутниковых геодезических измерений | 0.5 |
| 6 | 903391.45 | 2245988.98 | Метод спутниковых геодезических измерений | 0.5 |
| 7 | 903381.64 | 2245981.97 | Метод спутниковых геодезических измерений | 0.5 |
| 1 | 903422.81 | 2245989.11 | Метод спутниковых геодезических измерений | 0.5 |

**Графическое описание местоположения границ публичного сервитута в целях складирования строительных и иных материалов, размещение временных или вспомогательных сооружений (включая ограждения, бытовки, навесы) и (или) строительной техники, которые необходимы для обеспечения строительства, реконструкции, ремонта объектов транспортной инфраструктуры федерального значения, на срок указанных строительства, реконструкции, при реализации объекта «Второй главный путь на перегоне Муртыгит-Мохортов Дальневосточной железной дороги» в рамках реализации проекта «Увеличение пропускной способности участка Тайшет – порты Дальнего Востока (Восточный полигон)», предусмотренных п. 2 ст. 39.37 ЗК РФ, в границах кадастрового квартала 28:24:014000**

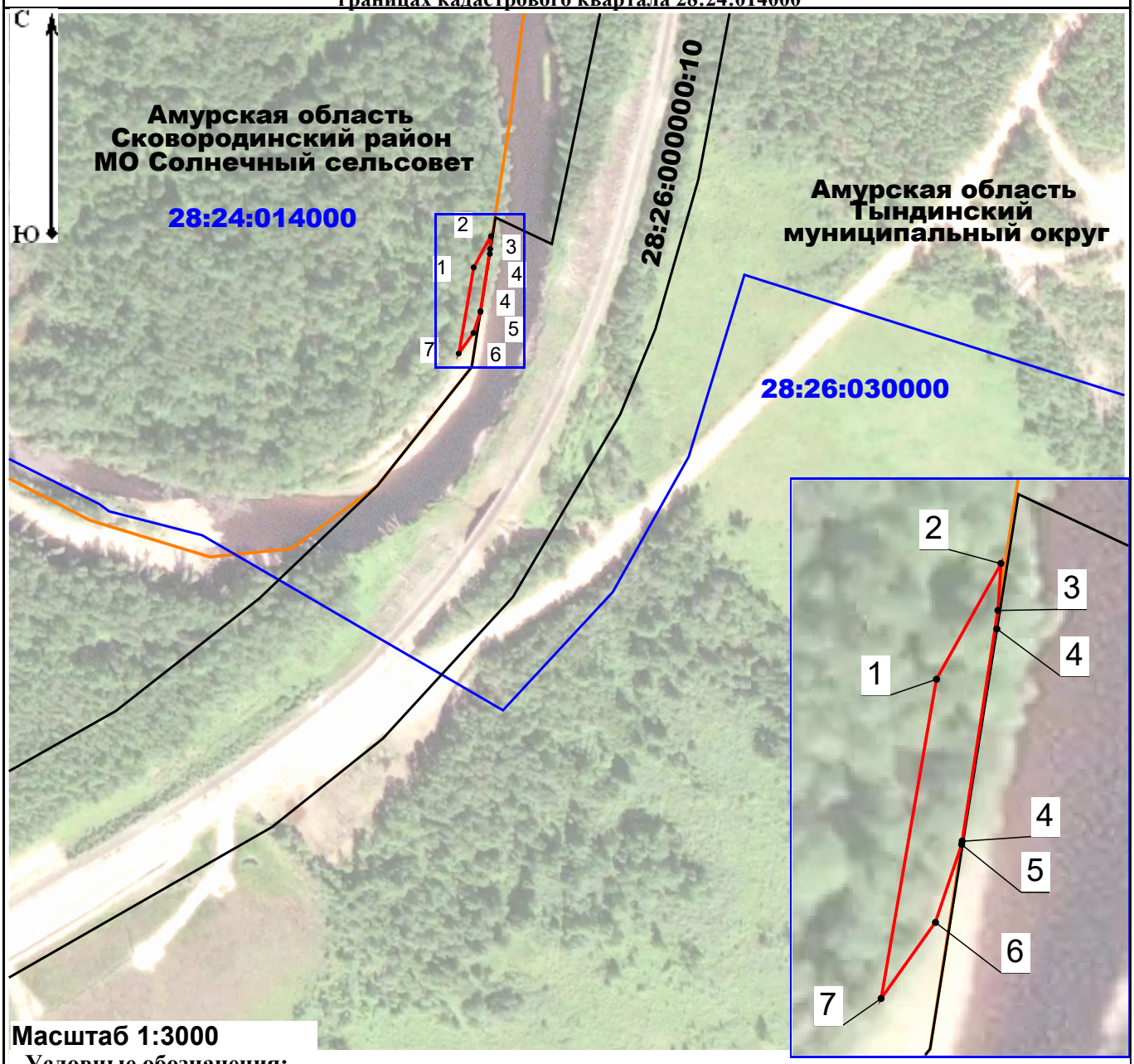


**Масштаб 1:3000**

**Масштаб 1:800**

**Условные обозначения:**

7 - характерная точка границы, сведения о которой позволяют однозначно определить её положение на местности

- обозначение границы публичного сервитута

- граница кадастрового квартала

- граница земельного участка, сведения о котором содержатся в ЕГРН

- граница муниципальных образований

28:24:014000 - номер кадастрового квартала

28:26:000000:10 - кадастровый номер земельного участка, сведения о котором содержатся в ЕГРН

Печать _____ Дата "22" марта 2022 г.

(подпись)