Графическое описание местоположения границ публичного сервитута в целях складирования строительных и иных материалов, размещение временных или вспомогательных сооружений (включая ограждения, бытовки, навесы) и (или) строительной техники, которые необходимы для обеспечения строительства, реконструкции, ремонта объектов транспортной инфраструктуры федерального значения, на срок указанных строительства, реконструкции, при реализации объекта «Второй главный путь на перегоне Муртыгит-Мохортов Дальневосточной железной дороги» в рамках реализации проекта «Увеличение пропускной способности участка Тайшет – порты Дальнего Востока (Восточный полигон)», предусмотренных п. 2 ст. 39.37 ЗК РФ, в границах кадастрового квартала 28:24:014000

Сведения о местоположении границ объекта

1.Система координат МСК-28, зона 2

2. Сведения о характерных точках границ объекта

Номера кадастрового квартала- 28:24:014000

Общая площадь – 1722 кв. м. (0,1722 га)

Обозначение характерных точек границ	Координаты, м		Метод определения координат характерной точки	Средняя квадратическая погрешность положения характерной точки (Mt), м
	x	y		
1	2	3	4	5
1	907548.34	2246246.71	Метод спутниковых геодезических измерений	0.5
2	907545.29	2246256.16	Метод спутниковых геодезических измерений	0.5
3	907549.61	2246268.16	Метод спутниковых геодезических измерений	0.5
4	907558.92	2246276.77	Метод спутниковых геодезических измерений	0.5
5	907549.36	2246289.68	Метод спутниковых геодезических измерений	0.5
6	907490.77	2246246.32	Метод спутниковых геодезических измерений	0.5
7	907499.39	2246233.88	Метод спутниковых геодезических измерений	0.5
8	907511.12	2246240.96	Метод спутниковых геодезических измерений	0.5
9	907524.68	2246240.77	Метод спутниковых геодезических измерений	0.5
10	907532.3	2246234.71	Метод спутниковых геодезических измерений	0.5
11	907541.36	2246240.46	Метод спутниковых геодезических измерений	0.5
1	907548.34	2246246.71	Метод спутниковых геодезических измерений	0.5

Схема расположения границ публичного сервитута
Графическое описание местоположения границ публичного сервитута в целях складирования строительных и иных материалов, размещение временных или вспомогательных сооружений (включая ограждения, бытовки, навесы) и (или) строительной техники, которые необходимы для обеспечения строительства, реконструкции, ремонта объектов транспортной инфраструктуры федерального значения, на срок указанных строительства, реконструкции, при реализации объекта «Второй главный путь на перегоне Муртыгит-Мохортов Дальневосточной железной дороги» в рамках реализации проекта «Увеличение пропускной способности участка Тайшет – порты Дальнего Востока (Восточный полигон)», предусмотренных п. 2 ст. 39.37 ЗК РФ, в границах кадастрового квартала 28:24:014000

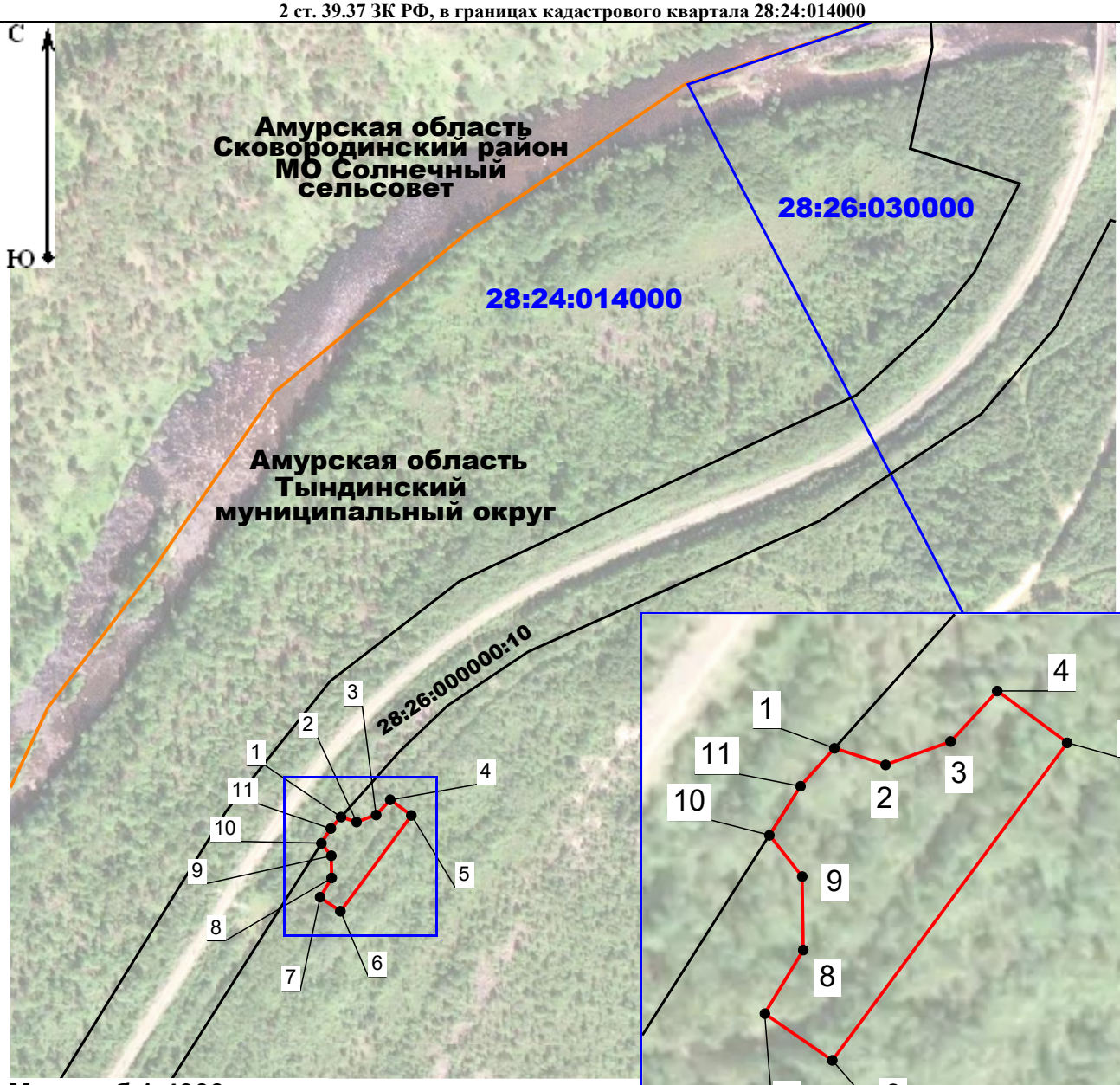

Масштаб 1:4000

Масштаб 1:1 200

Условные обозначения:

7 - характерная точка границы, сведения о которой позволяют однозначно определить её положение на местности

- обозначение границы публичного сервитута

- граница кадастрового квартала

- граница земельного участка, сведения о котором содержатся в ЕГРН

- граница муниципальных образований

28:24:014000 - номер кадастрового квартала

28:26:000000:10 - кадастровый номер земельного участка, сведения о котором содержатся в ЕГРН

Печать _____ Дата "22" марта 2022 г.

(подпись)