Графическое описание местоположения границ публичного сервитута в целях складирования строительных и иных материалов, размещение временных или вспомогательных сооружений (включая ограждения, бытовки, навесы) и (или) строительной техники, которые необходимы для обеспечения строительства, реконструкции, ремонта объектов транспортной инфраструктуры федерального значения, на срок указанных строительства, реконструкции, при реализации объекта «Второй главный путь на перегоне Муртыгит-Мохортов Дальневосточной железной дороги» в рамках реализации проекта «Увеличение пропускной способности участка Тайшет – порты Дальнего Востока (Восточный полигон)», предусмотренных п. 2 ст. 39.37 ЗК РФ, в границах кадастрового квартала 28:24:014000

Сведения о местоположении границ объекта

1.Система координат МСК-28, зона 2

2. Сведения о характерных точках границ объекта

Номера кадастрового квартала- 28:24:014000

Общая площадь – 1027 кв. м. (0,1027 га)

Обозначение характерных точек границ	Координаты, м		Метод определения координат характерной точки	Средняя квадратическая погрешность положения характерной точки (Mt), м
	x	y		
1	2	3	4	5
1	909636.2	2246297.76	Метод спутниковых геодезических измерений	0.5
2	909620.31	2246296.49	Метод спутниковых геодезических измерений	0.5
3	909596.76	2246316.91	Метод спутниковых геодезических измерений	0.5
4	909576.38	2246325.82	Метод спутниковых геодезических измерений	0.5
5	909626.74	2246271.53	Метод спутниковых геодезических измерений	0.5
6	909649.68	2246281.19	Метод спутниковых геодезических измерений	0.5
7	909637.65	2246297.87	Метод спутниковых геодезических измерений	0.5
1	909636.2	2246297.76	Метод спутниковых геодезических измерений	0.5

Схема расположения границ публичного сервитута
Графическое описание местоположения границ публичного сервитута в целях складирования строительных и иных материалов, размещение временных или вспомогательных сооружений (включая ограждения, бытовки, навесы) и (или) строительной техники, которые необходимы для обеспечения строительства, реконструкции, ремонта объектов транспортной инфраструктуры федерального значения, на срок указанных строительства, реконструкции, при реализации объекта «Второй главный путь на перегоне Муртыгит-Мохортов Дальневосточной железной дороги» в рамках реализации проекта «Увеличение пропускной способности участка Тайшет – порты Дальнего Востока (Восточный полигон)», предусмотренных п. 2 ст. 39.37 ЗК РФ, в границах кадастрового квартала 28:24:014000

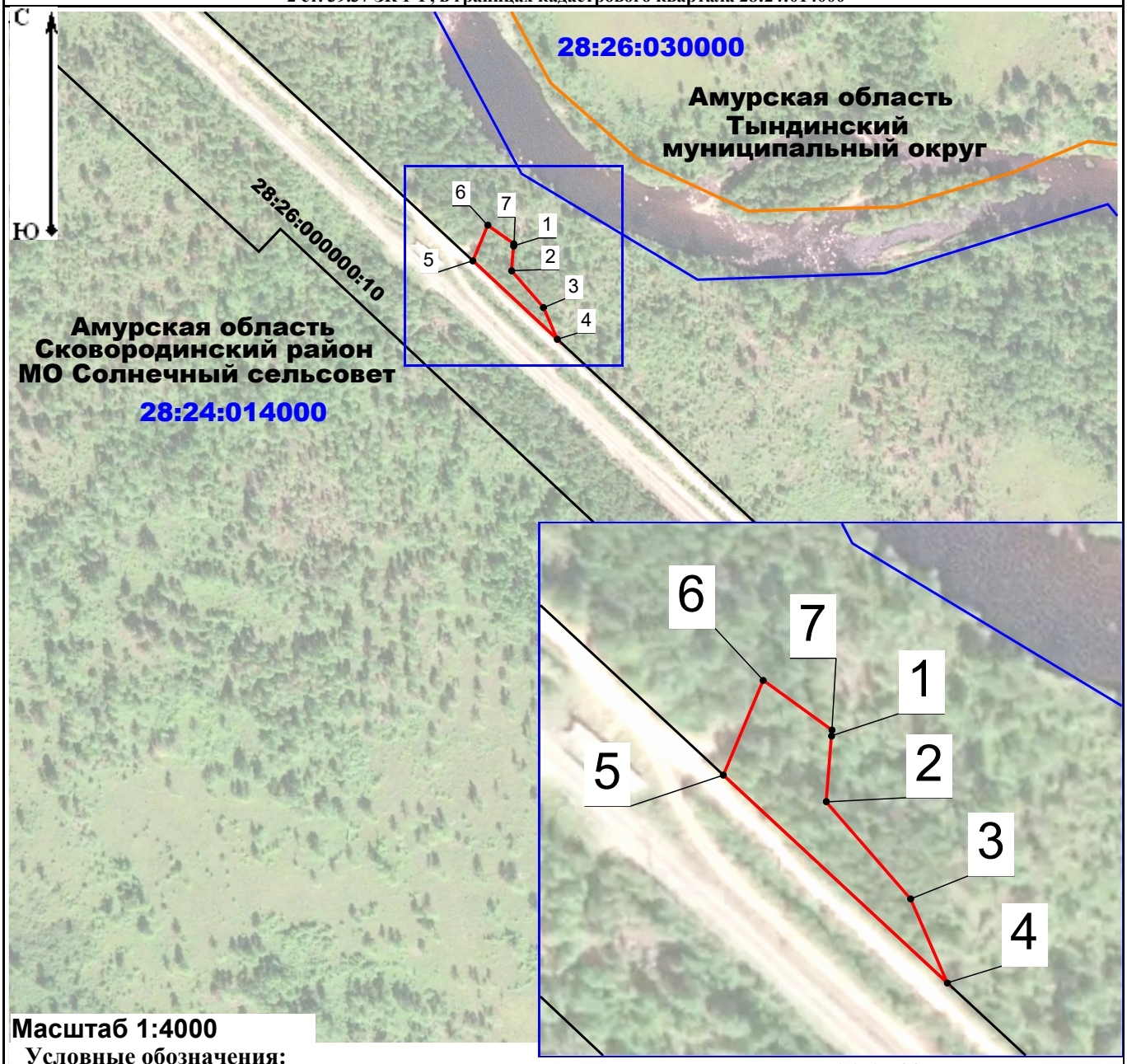

Условные обозначения:

7 - характерная точка границы, сведения о которой позволяют однозначно определить её положение на местности

- обозначение границы публичного сервитута

- граница кадастрового квартала

- граница земельного участка, сведения о котором содержатся в ЕГРН

- граница муниципальных образований

28:24:014000 - номер кадастрового квартала

28:26:000000:10 - кадастровый номер земельного участка, сведения о котором содержатся в ЕГРН

Печать _____ Дата "22" марта 2022 г.
(подпись)